



ANBAU UND AUFSTOCKUNG HAUS K.



Entwurfsidee:

Die Dachwohnung war sehr introvertiert und hatte wenig Bezug nach aussen. Mit Gauben und Dachfenstern war das nicht zu lösen. Dem eher alpenländisch anmutendes Haus mit grossem Dach wurde mit einer klaren und eindeutigen Architektursprache entgegengetreten.

Ein zweigeschossiger Kubus wurde auf der Süd- und Aussichtsseite in das bestehende Haus eingeschoben. Dadurch entstand im Dach ein eindeutiger grosser Wohn-Essbereich ohne störende Dachschrägen. Raumhohe Fenster und ein durchlaufender Balkon sorgen für viel Licht und Luft.

Um die Entwurfsidee zu stärken wurde in der gleichen Architektursprache ein zusätzlicher Kubus auf die bestehende Garage aufgelegt. Er ist nach Nord - Süd durchgesteckt und ist der jetzige Schlaf- und Ankleidebereich. Die beiden Kuben wurden als Holzbau erstellt, waren leicht und schnell gebaut. Durch die Holzfassaden wurde wieder ein Bezug und Verbundenheit zum alpenländischen hergestellt in einer Sprache, die auch die Einstellung der Bewohner zur Modernität widerspiegelt.

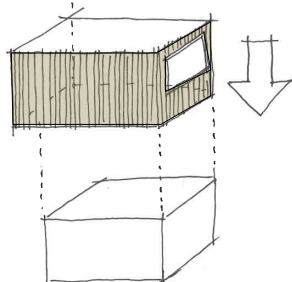

Aufstockung Garage

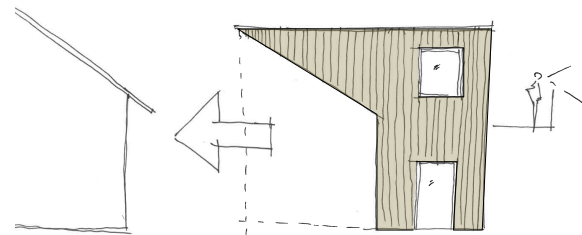

Anbau Wohn- Essbereich



Bauherr

Familie Jochen Köpfle
Am Steinmauerlein 26
74706 Osterburken

Daten

Baujahr bzw. Fertigstellung im Juni 2020.

Wohnfläche 170qm

Architekt

Dipl. Ing. Egon Bermayer
Dr. Rudolf Link Strasse 14
74706 Osterburken